

## NOTAT

# MINDRE ÆNDRINGER TIL LANDSPLANDIREKTIV FOR BALTIC PIPE VEDR. MIDLERTIDIGE ARBEJDSPLADSER PÅ FYN FRA LINJEVENTILSTATION ULLERSLEV TIL LINJEVENTILSTATION NYBORG

## Indhold

1. Indledning.....1
2. Ændringer på Fyn fra L/V-station Ullerslev til L/V-station Nyborg 2

Bilag 1: Matrikler berørt af ansøgning om ændringer af midlertidige arbejdspladser

## 1. Indledning

Som følge af krav fra myndigheder til opgravningsfri krydsning af jernbane og veje eller omlægning af vandløb, samt krav om underboring af en henholdsvis fredet allé og et fredet dige har Energinet behov for at anlægge et antal nye midlertidige arbejdspladser, så disse er tilpasset projektet og myndighedernes krav. De midlertidige arbejdspladser ved vej- og jernbanekrydsninger gør det muligt at ramme gasrøret under vejen, så opgravning undgås. Som følge af detalplanlægningen og dialog med lodsejere ønskes anlagt et midlertidigt arbejdsareal som rørlegerplads. De nye midlertidige arbejdspladser ønskes anlagt på matrikler, der enten ikke er udpeget i landsplandirektivets bilag A eller anlægges som en ekstra ny arbejdsplads på en tidligere udpeget matrikel.

De allerede udpegede midlertidige arbejdsarealer og røroplagspladser ligger på matrikler, der fremgår af landsplandirektivets bilag A, og arealerne er vist på et kortmateriale, der er uploadet til plandata.dk.

De arealer der omfattes af ændringer, udgøres af almindelige landbrugsarealer, som ikke er omfattet af kommunale planer, og som er uden bygninger. De nye arealer er på nær to areal heller ikke omfattet af natur- eller kulturbeskyttelsesinteresser.

De to steder, hvor der er natur- eller kulturbeskyttelsesinteresser ligger i Nyborg Kommune. Her har Energinet i forbindelse med et krav om at bore under en fredet allé og et fredet stendige fået dispensation fra Fredningsnævnet og tilladelse fra Nyborg Kommune til krydsninger.

I dette notat er ændringer beskrevet.

## 2. Ændringer på Fyn fra L/V-station Ullerslev til L/V-station Nyborg

Ændringer er primært nødvendiggjort som følge af krav fra kommunerne om opgravningsfri krydsninger af veje eller jernbane og krav om omlægning af vandløb. Herudover har detailplanlægningen betydet enkelte ændringer.

Der er behov for følgende ændringer på Fyn fra Linjeventilstation Ullerslev i Kerteminde Kommune til Linjeventilstation Nyborg i Nyborg Kommune:

- 1 nyt midlertidigt arbejdsareal til omlægning af vandløb (Vindinge Å).
- 2 nye midlertidige arbejdsarealer for en opgravningsfri krydsning af en vej (et midlertidigt arbejdsareal på hver side af vejen) inklusive adgange over mark.
- 3 nye midlertidige arbejdsarealer for krydsning af fredet allé med allétræer og fredet stendige.
- 2 midlertidige arbejdsarealer til opgravningsfri krydsning af jernbane.
- 1 rørlagerplads der skal anlægges på ny matrikel.

1 areal udgår

For øvrige arealer på strækningen sker der mindre ændringer af arealet inden for de matrikler, der er udpeget i landsplandirektivet (bilag A), herunder generelt reduktion af arealernes størrelse.

Nedenfor beskrives ændringerne for de konkrete arbejdsarealer, hvor disse ligger på matrikler, der ikke er udpeget i landsplandirektivets bilag A. Baggrunden for ændringerne beskrives endvidere.

## SKELLERUP BYVEJ – OPGRAVNINGSFRI KRYDSNING AF FREDET ALLÉ - MIDLERTIDIGE ARBEJDSPLADSNUMRE 64A

Nyt areal 64a: 1bp Hindemae Hgd, Skellerup

Ændringer sker uden for matrikler udpeget i landsplandirektivets bilag A.

Nyborg Kommune har krævet, at den fredede allé krydses ved en opgravningsfri krydsning. Der lægges et samlet midlertidigt arbejdsareal, der omfatter begge sider af vejen, så gasrøret kan presses under vejen. Hele arbejdsarealet er beliggende på samme matrikel.

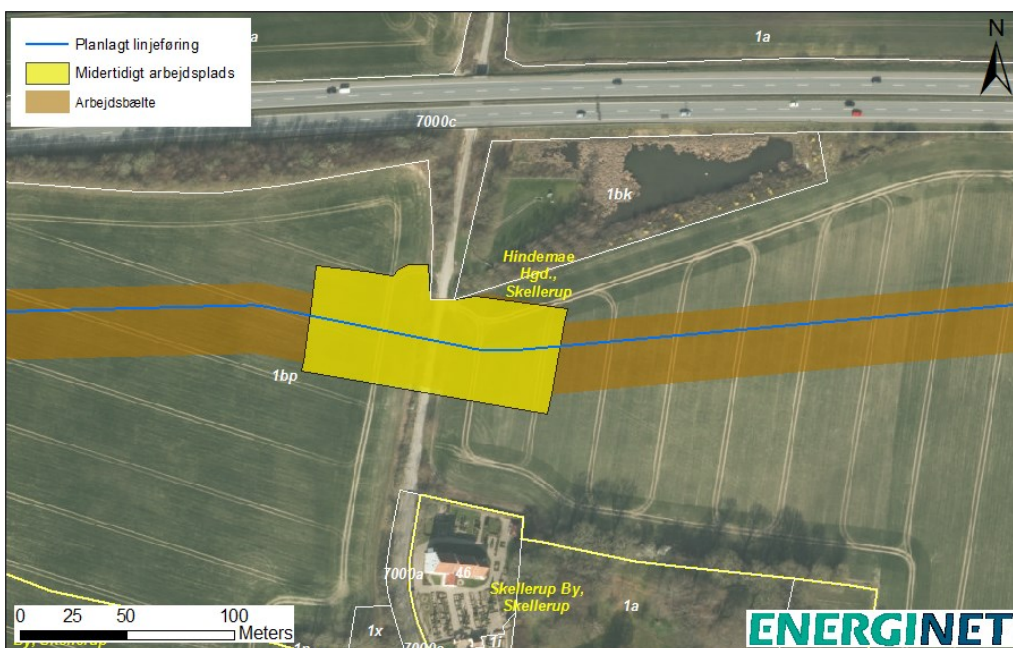

### Involverede ejendommers matrikler:

Matr.nr. 1bp Hindemae Hgd, Skellerup

### Konkret på ejendommen er ændringen:

Der anlægges en midlertidig sammenhængende arbejdsplads på begge sider og henover den fredede allé til brug ved opgravningsfri krydsning.

## SKELLERUPVEJ – OPGRAVNINGSFRI KRYDSNING AF FREDET DIGE - MIDLERTIDIGE ARBEJDSPLADSNUMRE 64B OG 64C

Nyt areal 64b: 1bp Hindemae Hgd, Skellerup

Nyt areal 64c: 1o Skellerup By, Skellerup

Ændringer sker uden for matrikler udpeget i landsplandirektivets bilag A.

Nyborg Kommune har krævet, at et fredede stendige krydses ved en opgravningsfri krydsning. Der lægges et midlertidigt arbejdsareal på hver side af diget, så gasrøret kan presses under diget.

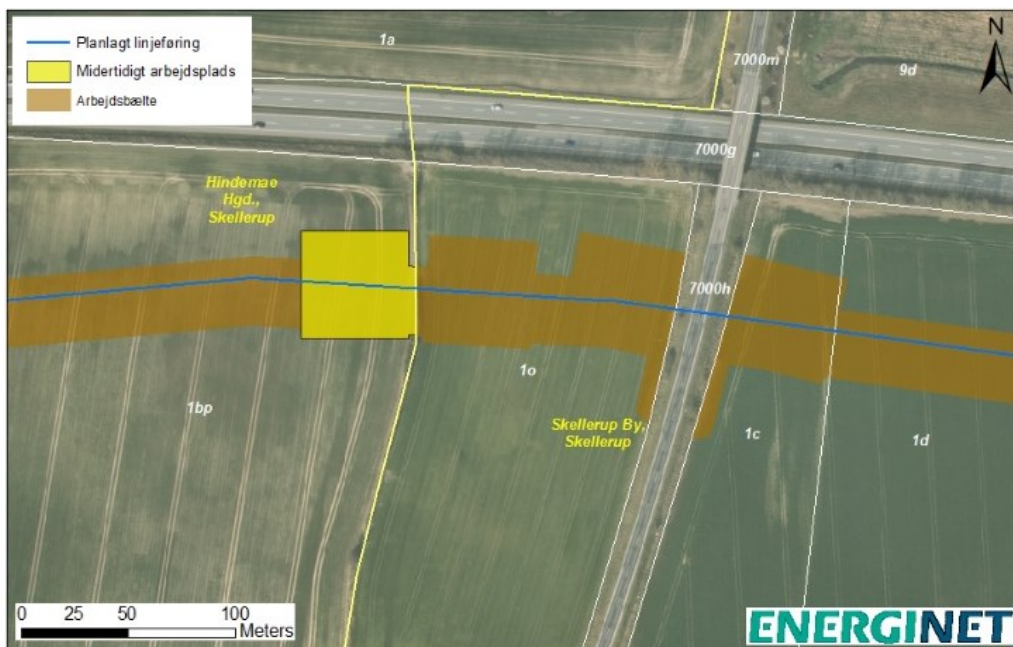

### Involverede ejendommers matrikler:

Matr.nr. 1bp Hindemae Hgd, Skellerup

### Konkret på ejendommen er ændringen:

Der anlægges et midlertidigt arbejdsareal på vestsiden af det fredede stendige til brug ved opgravningsfri krydsning.

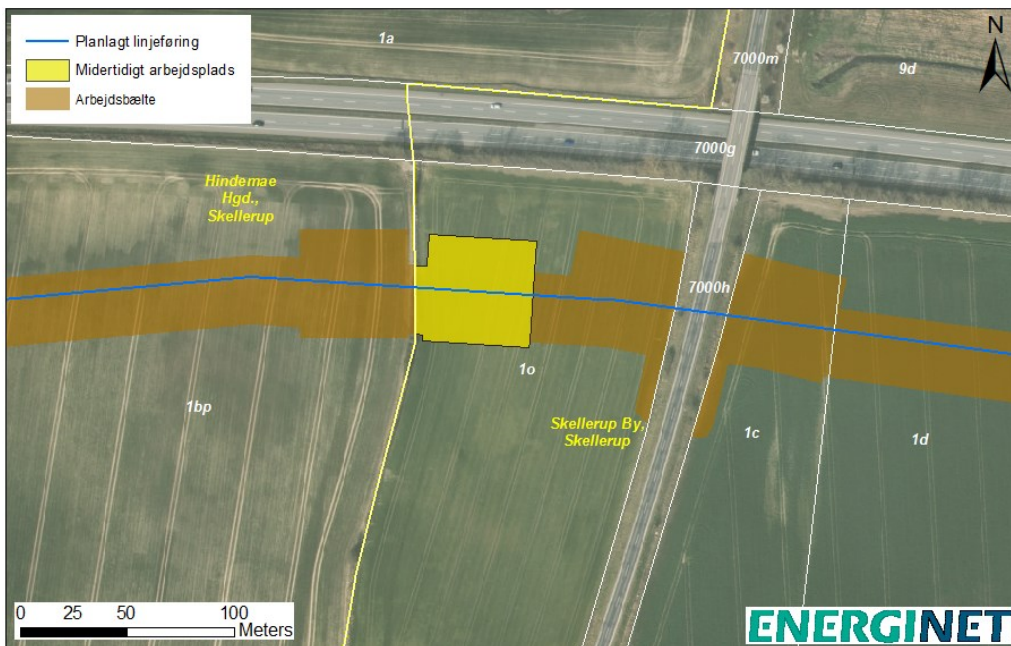
**Involverede ejendommers matrikler:**

Matr.nr. 1o Skellerup By, Skellerup

**Konkret på ejendommen er ændringen:**

Der anlægges et midlertidigt arbejdsareal på østsiden af det fredede stendige til brug ved opgravningsfri krydsning.

## SKELLERUPVEJ – OPGRAVNINGSFRI KRYDSNING - MIDLERTIDIGE ARBEJDSPLADSNUMRE 64D OG 64E

Nyt areal 64d: 1o Skellerup By, Skellerup

Nyt areal 64e: 1c Skellerup By, Skellerup

Ændringer sker uden for matrikler udpeget i landsplandirektivets bilag A.

Nyborg Kommune har krævet, at Skellerupvej krydses ved opgravningsfri metode. Der skal derfor anlægges et midlertidigt arbejdsareal på hver side af vejen, så gasrøret kan presses under vejen. Der etableres adgangsareal fra Skellerupvej til de to matrikler.

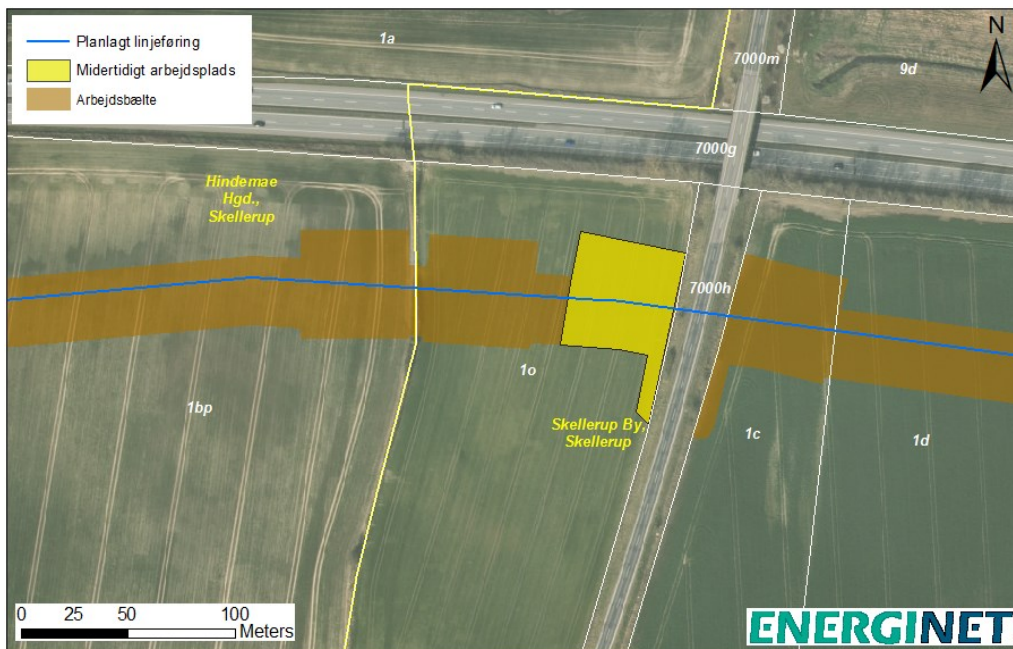

### Involverede ejendommers matrikler:

Matr.nr. 1o Skellerup By, Skellerup

### Konkret på ejendommen er ændringen:

Der anlægges en midlertidig arbejdsplads og adgang til arbejdspladsen på vestsiden af Skellerupvej til brug ved opgravningsfri krydsning.

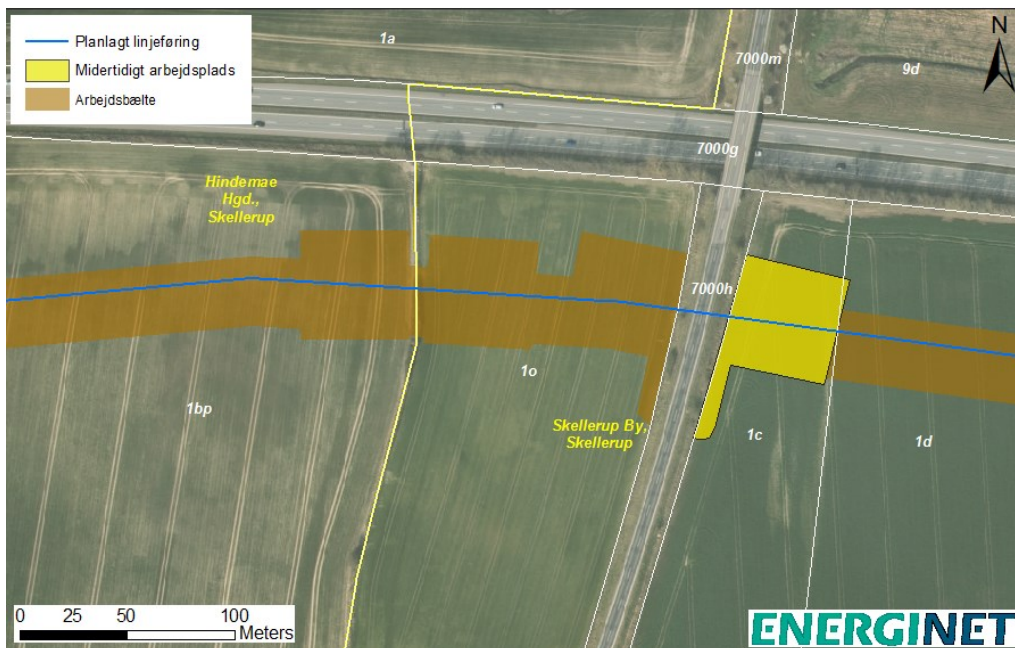
**Involverede ejendommers matrikler:**

Matr.nr. 1c Skellerup By, Skellerup

**Konkret på ejendommen er ændringen:**

Der anlægges en midlertidig arbejdsplads og adgang til arbejdspladsen på østsiden af Skellerupvej til brug ved opgravningsfri krydsning.

## VINDINGE Å (II) – OMLÆGNING AF VANDLØB - NY MIDLERTIDIG ARBEJDSPLADS NUMMER 65A

Nyt areal 65a: 4f Skellerup By, Skellerup og 13ck Ullerslev By, Ullerslev

Ændringer sker primært uden for matrikler udpeget i landsplandirektivets bilag A. Matrikel 4f Skellerup By, Skellerup er dog udpeget i bilag A til andet formål (opgravningsfri krydsning af vej).

Nyborg Kommune har krævet, at Vindinge Å omlægges i forbindelse med krydsningen. Det midlertidige arbejdsareal muliggør krydsningen.

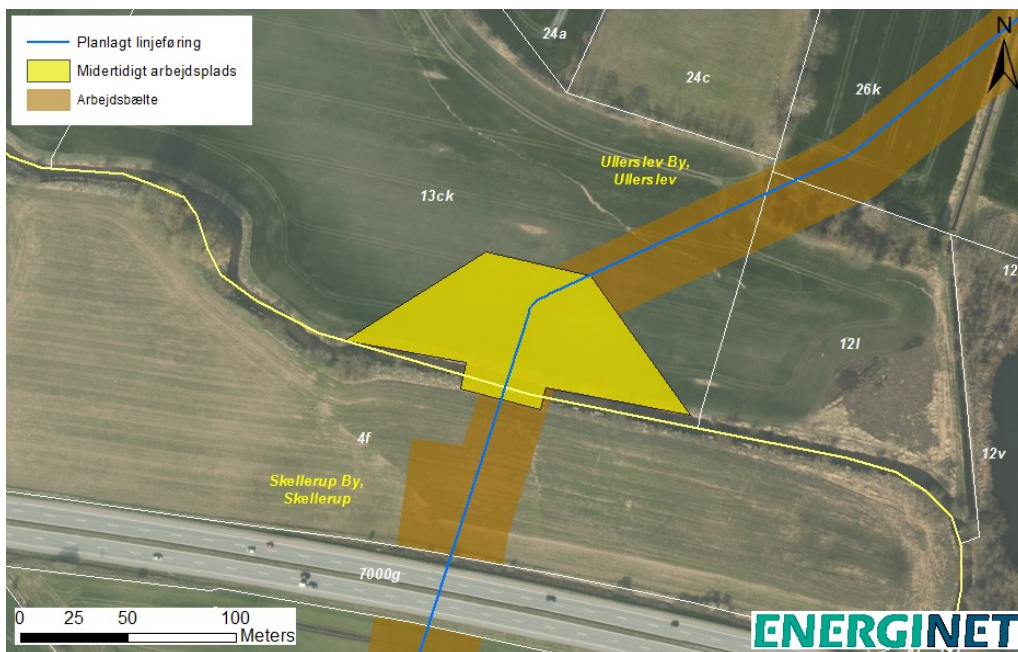

### Involverede ejendommers matrikler:

Matr.nr. 4f Skellerup By, Skellerup

### Konkret på ejendommen er ændringen:

Der anlægges en midlertidig arbejdsplads på sydsiden af åen i forbindelse med omlægning af Vindinge Å.

Matr.nr. 13ck Ullerslev By, Ullerslev

### Konkret på ejendommen er ændringen:

Der anlægges en midlertidig arbejdsplads på nordsiden af åen i forbindelse med omlægning af Vindinge Å.



## JERNBANEKRYDSNING – MIDLERTIDIGE ARBEJDSPLADSNUMRE 66A OG 66B

Nyt areal 66a: 9h Korkendrup By, Aunslev

Nyt areal 66b: 9d Korkendrup By, Aunslev

Banedanmark har stillet krav om opgravningsfri krydsning af jernbanen. De anlægges midlertidige arbejdspladser henholdsvis syd og nord for banen, så gasrøret kan presses under jernbanen.

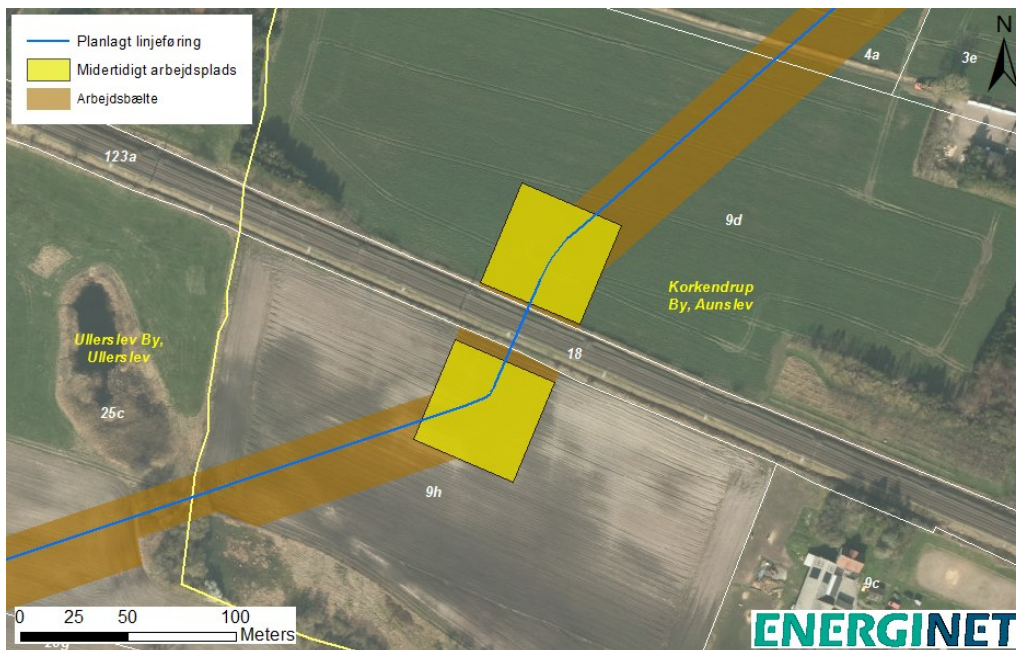

### Involverede ejendommers matrikler:

Matr.nr. 9h Korkendrup By, Aunslev

### Konkret på ejendommen er ændringen:

Der anlægges en midlertidig arbejdsplads på sydsiden af jernbanen i forbindelse med krydsning af jernbanen.

Matr.nr. 9d Korkendrup By, Aunslev

### Konkret på ejendommen er ændringen:

Der anlægges en midlertidig arbejdsplads på sydsiden af jernbanen i forbindelse med krydsning af jernbanen.

## ODENSEVEJ – RØRLAGERPLADS - MIDLERTIDIG ARBEJDSPLADSNUMMER 66C

Nyt areal 66c: 6m Aunslev By, Aunslev

Der skal anlægges en midlertidig arbejdsplads som rørlegerplads på matriklen på sydsiden af Odensevej.

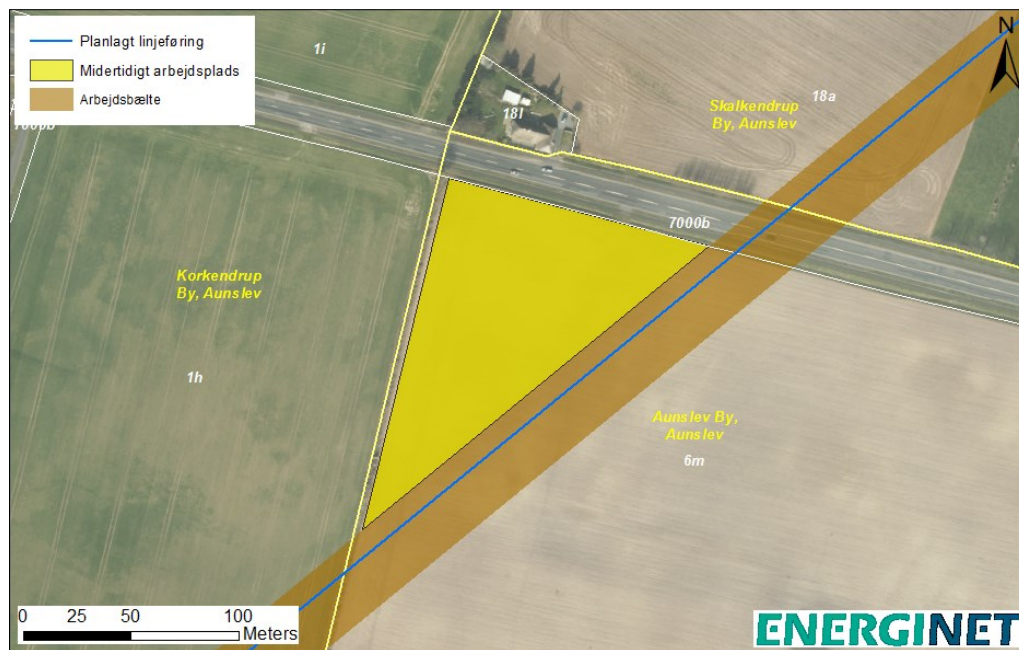

### Involverede ejendommers matrikler:

Matr.nr. 6m Aunslev By, Aunslev

### Konkret på ejendommen er ændringen:

Der anlægges en midlertidig arbejdsplads til rørlegerplads på sydsiden af Odensevej.